Se non visualizzi il messaggio in maniera corretta clicca qui

POLITECNICO DI MILANO

Sede di Cremona

via Sesto 41, 26100 Cremona
e-mail: segreteria@cremona.polimi.it

Newsletter Ottobre 03

Date utili

Data	Evento
15/10/03	Scadenza iscrizioni al Master universitario di II livello in Ingegneria del Suolo e delle Acque
15/10/03	Scadenza iscrizioni al Master universitario di I livello in Progettazione di Sistemi Meccatronici
15/10/03	Scadenza pagamento 1° rata tasse e contributi
17/10/03	Scadenza presentazione del piano di studi al poliself
03/11/03	Apertura iscrizioni appello di laurea del 22/12/03
21/11/03	Chiusura iscrizioni appello di laurea del 22/12/03
28/11/03	Scadenza presentazione ICE

Notizie della sede

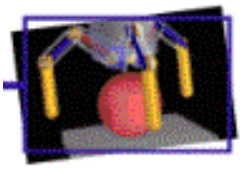

Master universitario di I livello in Progettazione di Sistemi Meccatronici

Il Master si propone di formare una figura professionale nuova, che integri competenze di diversi settori applicativi (meccanico, elettronico, controllistico e informatico) in una visione sistemistica del processo di progettazione. **L'iscrizione e frequenza al Master sarà gratuita**, grazie al finanziamento della Regione Lombardia, Fondo Sociale Europeo - Obiettivo 3 - (2000-2006). Sono ammessi al colloquio d'ammissione al Master i laureati in discipline tecnico-scientifiche e gli ingegneri diplomati (o con curriculum di studi equivalente), in possesso di una base adeguata di conoscenze informatiche e/o meccaniche. La **domanda d'iscrizione al colloquio selettivo dev'essere presentata entro il 15 ottobre 2003**. Link: http://www.cremona.polimi.it/msm/

Master universitario di II livello in Ingegneria del Suolo e delle Acque

L'obiettivo formativo del Master è finalizzato a costituire una competenza specifica sui temi della conservazione del territorio agricolo e forestale, della pianificazione e gestione idrica e dell'analisi e progettazione degli interventi mirati al miglior impiego delle risorse suolo e acqua, nel quadro di uno sviluppo sostenibile e nell'ambito dei processi di pianificazione territoriale. La **domanda d'iscrizione al colloquio selettivo dev'essere presentata entro l'8 ottobre 2003**. Link: http://www.cremona.polimi.it/msa/

Orientamento

Indagine ISTAT Università e lavoro 2003

Con un titolo di studio elevato si riesce a trovare lavoro più facilmente. A tre anni dal conseguimento del titolo (dati relativi al 2001) lavorano in modo continuativo il 75% dei diplomati universitari, il 63% dei laureati e soltanto il 45% dei diplomati di scuola superiore. Trovano più facilmente lavoro i laureati del gruppo ingegneria (88%), chimico-farmaceutico (78%) e scientifico (75%). Il migliore inserimento lavorativo riguarda i giovani laureati in Ingegneria gestionale (93%), informatica (91%) ed elettronica (90%). I laureati che incontrano maggiori difficoltà nel trovare un impiego sono, invece, quelli dei gruppi insegnamento (51%), letterario (56%) e geo-biologico (58%). I più sfavoriti sono i laureati in Sociologia (38%), Pedagogia (39%), Materie letterarie (48%). Circa un terzo dei laureati svolge però un lavoro per il quale la laurea non è necessaria. I laureati dei gruppi medico, chimico-farmaceutico, architettura e ingegneria hanno maggiori possibilità (>80%) di trovare un'occupazione coerente con il livello di istruzione raggiunto. Circa la metà dei laureati provenienti dai gruppi politico-sociale, linguistico, insegnamento e letterario trova più frequentemente un'occupazione per la quale la laurea non è richiesta. Link: http://www.istat.it/DATI/unilav2003/indexunilav.htm

Siti segnalati

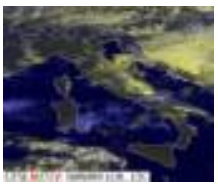

Previsioni del tempo su base locale (ENEL-CESI)

Il tempo negli 8100 comuni italiani. Previsioni per città, aree geografiche, mari e venti, aeroporti, località balneari. Medie stagionali. Nuvolosità prevista. Mappa dei fulmini. Immagini dal satellite. Glossario Meteo. Informazioni. Servizi specialistici. Link: http://www.enel.it/meteo/index.asp

Rassegna stampa

Data	Testata	Titolo articolo
07/08/03	IL SOLE 24 ORE	LE AZIENDE CORTEGGIANO I NEOLAUREATI
23/08/03	LA PROVINCIA di Cremona	LE MATRICOLE ALLA RICERCA DI CASA
27/08/03	LA PROVINCIA di Cremona	CREMONA ALL'AVANGUARDIA NEL MANAGEMENT INNOVATIVO
08/08/03	IL SOLE 24 ORE	GOVERNARE IL CAMBIAMENTO
09/09/03	LA PROVINCIA di Cremona	MANAGEMENT DELL'INNOVAZIONE IL MEGLIO DELLA RICERCA IN CITTA'
10/09/03	IL SOLE 24 ORE	IN CANTIERE LA SCUOLA INGEGNERI
16/09/03	IL SOLE 24 ORE	L'AMBIENTE DIVENTA UN BUSINESS
25/09/03	LA PROVINCIA di Cremona	L'UNIVERSITA' VA ALLA GRANDE

Gli articoli della rassegna stampa sono in formato tiff.
Per visualizzarli correttamente è consigliabile scaricare il plug-in gratuito Alternatiff disponibile al sito www.alternatiff.com

---

- PER RICEVERE LA NEWSLETTER CLICCA QUI
- PER NON RICEVERE PIU' LA NEWSLETTER CLICCA QUI
- PER LEGGERE LE NEWSLETTER PRECEDENTI CLICCA QUI